

KOMAN

KOMAN Kitchenware Product Proposal



KOREA SUPERMAN

> BRAND - KOMAN

KOMAN



KOREA SUPERMAN

코리아슈퍼맨은 초인적인 능력을 가지고
지구를 구하고
사람을 돕고
정의를 실현합니다
코맨은 슈퍼맨의 마음으로 주방용품을 만들고 있습니다

KOMAN

대한민국 주방용품 전문 브랜드 코맨

코맨(KOMAN)만의 감성적인 디자인과 장인정신을 기본으로 한
높은 품질의 코맨은 고객님의 큰 만족을 드리며,
한 차원 업그레이드한 다른 주방 문화를 선도하고 있습니다.



KOMAN

6세대 세라믹코팅

코맨 샤인원 빈츠 IH 세라믹코팅 프라이팬 5종

프라이팬 20,28cm / 궁중팬 28cm / 편수wok 20cm / 양수wok 28cm / 유리뚜껑 20,28cm



> 서울어워드 증명서

KOMAN



2020 서울어워드
KOMAN 코맨 우수상품 선정
(서울산업진흥원)

No. 혁신브랜드_202003_008

Certificate of Designation

2020 Seoul Award

Award Category : Innovative brand
Company Name : KOMAN Inc.
Product Name : KOMAN Shinewon Titanium Coating Prying Pan 28cm / KOBW-TCFP28

We hereby certify that the above product has been given a 「2020 Seoul Award」 in recognition of its competitiveness and growth potential.

Mar 9, 2020

Chairman of the Private Brand Selection Committee,
Seoul Business Agency



> TEST REPORT – 내마모성 테스트

100,000회 완료



BEYOND ASIAN HUB, TOWARD GLOBAL WORLD

TEST REPORT

우 22829 인천광역시 서구 가좌로 68 (가좌동) TEL (032)5709-700 FAX (032)575-5613

성적서번호 : TAS-025231 접수 일자 : 2017년 12월 15일
 대표자 : 엄현철 시험완료일자 : 2018년 01월 04일
 업체명 : 표면(주)
 주소 : 서울특별시 영등포구 문래동 77, 606호(문래동3가, 문래동대동오피스빌)
 시 료 명 : 후라이면

시험결과

시험항목	단위	시험구분	결과치	시험방법
내마모성(*) 후 소자면 노출 유무	-	-	이상없음	외회차체시방법

* 시험면적 : 지름 약 6 cm 원형
 시험하중 : 0.98 N
 시험속도 : 40 cycle/min
 시험회수 : 100,000 회
 시험방법 : 습식(5 % 중성세제)
 마모용 수세미 : 걸수세미(3M 스카치브라이프)

• 응 도 : 품질관리용

비 고 : 1. 이 성적서는 의뢰자가 제시한 시료 및 시료명으로 시험한 결과로써 전체 제품에 대한 품질을 보증하지 않으며, 성적서의 진위확인을 홈페이지(www.ktr.or.kr) 또는 QR code로 확인 가능합니다.
 2. 이 성적서는 온도, 선진, 평균 및 소용량 등으로 사용될 수 있으며, 중도 이외의 사용을 금합니다.
 3. 이 성적서는 의뢰자가 제시한 시험항목에 의한 시험결과를 포함하고 있습니다.
 4. 이 성적서는 원본(중복 포함)만 유효하며, 사본 및 전자 인쇄본/파일본은 결과치 참고용입니다.

Dong jin Lee

작성자 : 이동진
E-mail: endwids0@ktr.or.kr

Yun Inuk

기술책임자 : 유서
Tel : 1577-0091(ARS ID-4)

2018년 01월 04일



한국화학융합시험연구원장



Page : 1 of 1

전자문서본은 시험결과에 대한 참고용입니다.

전자문서본(Electronic Copy)



KTR-QP-T09-F01-02(07)

A4(210 X 297)

> TEST REPORT – 용출잔류 테스트

(불검출)



BEYOND ASIAN HUB, TOWARD GLOBAL WORLD

TEST REPORT

우 22829 인천광역시 서구 가좌로 68 (가좌동) TEL (032)5709-700 FAX (032)575-5613

성적서번호 : TAS-025033 접수 일자 : 2017년 12월 14일
 대표자 : 엄현철 시험완료일자 : 2017년 12월 29일
 업체명 : 표면(주)
 주소 : 서울특별시 영등포구 문래동 77, 606호(문래동3가, 문래동대동오피스빌)
 시 료 명 : 후라이면

시험결과

시험항목	단위	시험구분	결과치	시험방법
[용출]납	mg/L	-	0.0	식용용 기구 및 용기 - 포장 환경, 2016
[용출]과망간산칼륨소비량	mg/L	-	0	식용용 기구 및 용기 - 포장 환경, 2016
[용출]중용출량	mg/L	-	0	식용용 기구 및 용기 - 포장 환경, 2016
[잔류]납	mg/kg	-	0	식용용 기구 및 용기 - 포장 환경, 2016
[잔류]카드뮴	mg/kg	-	0	식용용 기구 및 용기 - 포장 환경, 2016
[잔류]수은	mg/kg	-	0	식용용 기구 및 용기 - 포장 환경, 2016
[잔류]아르센	mg/kg	-	0	식용용 기구 및 용기 - 포장 환경, 2016

• 응 도 : 품질관리용

비 고 : 1. 이 성적서는 의뢰자가 제시한 시료 및 시료명으로 시험한 결과로써 전체 제품에 대한 품질을 보증하지 않으며, 성적서의 진위확인을 홈페이지(www.ktr.or.kr) 또는 QR code로 확인 가능합니다.
 2. 이 성적서는 온도, 선진, 평균 및 소용량 등으로 사용될 수 있으며, 중도 이외의 사용을 금합니다.
 3. 이 성적서는 원본(중복 포함)만 유효하며, 사본 및 전자 인쇄본/파일본은 결과치 참고용입니다.

Choi Sooyeon

작성자 : 최소연
E-mail: sy21707@ktr.or.kr

Lee Junho

기술책임자 : 이준호
Tel : 1577-0091(ARS ID-4)

2017년 12월 29일



한국화학융합시험연구원장



Page : 1 of 1

전자문서본은 시험결과에 대한 참고용입니다.

전자문서본(Electronic Copy)



KTR-QP-T09-F01-02(07)

A4(210 X 297)

> TEST REPORT – PFOA (PFOA-퍼플루오로옥타노익 에시드)1

> TEST REPORT - PFOA (PFOA-퍼플루오로옥타노익 에시드)2



시험성적서 번호 F690101/LF-CTSAYAA17-66625K

발행일: 2017. 12. 27 페이지: 1/2

고객명 : 코엔(주)
주소 : 서울 영등포구 문래로 77, 606호(문래동3가, 문래대동오피스빌)



고객으로부터 제공받은 시료에 대한 정보는 다음과 같습니다.

SGS 파일 번호 : AYAA17-66625K
 제품명 : 후라이팬
 아이템 번호 : N/A
 시료 접수 날짜 : 2017. 12. 19
 시험 시행 기간 : 2017. 12. 19 ~ 2017. 12. 27
 시험 결과 : 자세한 결과는 다음 장을 참조하세요.

시험성적서 번호 F690101/LF-CTSAYAA17-66625K

발행일: 2017. 12. 27 페이지: 2/2

시료 번호 : AYAA17-66625K.001
 시료명 : 후라이팬
 아이템 번호 : N/A
 재질 : N/A

Others:

분석 항목	단위	시험 방법	검출한계	결과
PFOA (Perfluorooctanoic acid)	mg/kg	US EPA 3540C/3550C, LC/MS	1	불검출

주) (1) 불검출 : 검출한계 미만

한국에스지에스 (주)

Jeff Jay

장기용 / 기술책임자

검수된 시료의 사진 :



AYAA17-66625K.001

*** 비 ***

This document is issued by the Company subject to its General Conditions of Service printed overleaf, available on request or accessible at <http://www.sgs.com/TermsandConditions.aspx> and, for electronic format documents, subject to Terms and Conditions for Electronic Documents at www.sgs.com/StaticResources/StaticResources.aspx. Attention is drawn to the limitation of liability, indemnification and jurisdiction issues defined therein. Any holder of this document is advised that information contained herein reflects the Company's findings at the time of its intervention only and within the limits of Client's instructions, if any. The Company's sole responsibility is to its Client and this document does not constitute an offer of any service. Any unauthorized alteration, forgery or falsification of the content or appearance of this document is unlawful and offenders may be prosecuted to the fullest extent of the law. Unless otherwise stated the results shown in this test report refer only to the sample(s).

F402 (L) 01/17
 SGS Korea Co., Ltd. 332, The O'akley, 75, LS-ro, Dongan-gu, Anyang-si, Gyeonggi-do, Korea 14117
 1-462 (0)31-4628-000 / 1-462 (0)31-4628-059 <http://www.sgs.com>

Member of the SGS Group (Société Générale de Surveillance)

This document is issued by the Company subject to its General Conditions of Service printed overleaf, available on request or accessible at <http://www.sgs.com/TermsandConditions.aspx> and, for electronic format documents, subject to Terms and Conditions for Electronic Documents at www.sgs.com/StaticResources/StaticResources.aspx. Attention is drawn to the limitation of liability, indemnification and jurisdiction issues defined therein. Any holder of this document is advised that information contained herein reflects the Company's findings at the time of its intervention only and within the limits of Client's instructions, if any. The Company's sole responsibility is to its Client and this document does not constitute an offer of any service. Any unauthorized alteration, forgery or falsification of the content or appearance of this document is unlawful and offenders may be prosecuted to the fullest extent of the law. Unless otherwise stated the results shown in this test report refer only to the sample(s).

F402 Version4
 SGS Korea Co., Ltd. 332, The O'akley, 75, LS-ro, Dongan-gu, Anyang-si, Gyeonggi-do, Korea 14117
 1-462 (0)31-4628-000 / 1-462 (0)31-4628-059 <http://www.sgs.com>

Member of the SGS Group (Société Générale de Surveillance)

> TV 드라마 코멘제품 협찬



> 이태원 클라쓰 협찬 사진

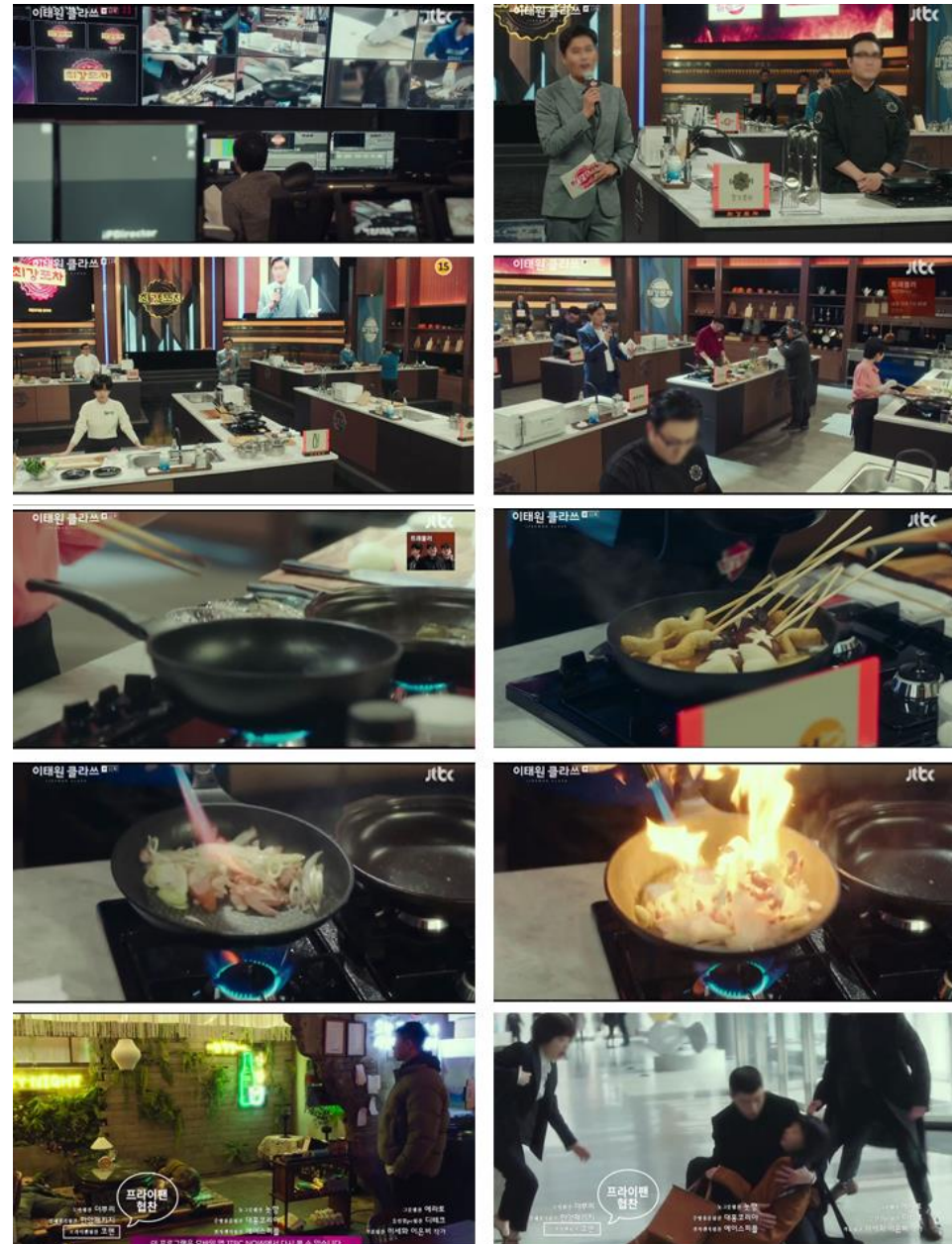

> TV 드라마 코멘제품 협찬

> 사이코지만 괜찮아



사랑에 관한 조망이 소란한 로맨스 코미디

tvN 드라마 **사이코지만 괜찮아**

김수현, 김소현, 오병수, 최규환, 김민준, 김민서, 김민우, 김민호, 김민서, 김민우, 김민호

6월 20일 (토) tvN 첫방송 | 매주 토요일 밤 9시

KOMAN 코맨과 함께 합니다. 협찬

tvN 2020.06.20. ~ 2020.08.09. 16부작 (토, 일) 오후 09:00

> 경우의 수

모든 타이밍이 아리노. 나의 경우의 수는 너해나다

2010 2020

JTBC 코멘드러이

친구에서 연인이 되는

경우의 수

9월 25일 (금) 밤 11시 첫 방송

유성우 ♥ 신애은

KOMAN 코맨과 함께 합니다. 협찬

JTBC 2020.09.25. ~ 2020.11.28. 16부작 (금, 토) 오후 11:00



> TV 연애프로 코멘제품 협찬



> 오늘부터 일촌



> TV 연애프로 코멘제품 협찬

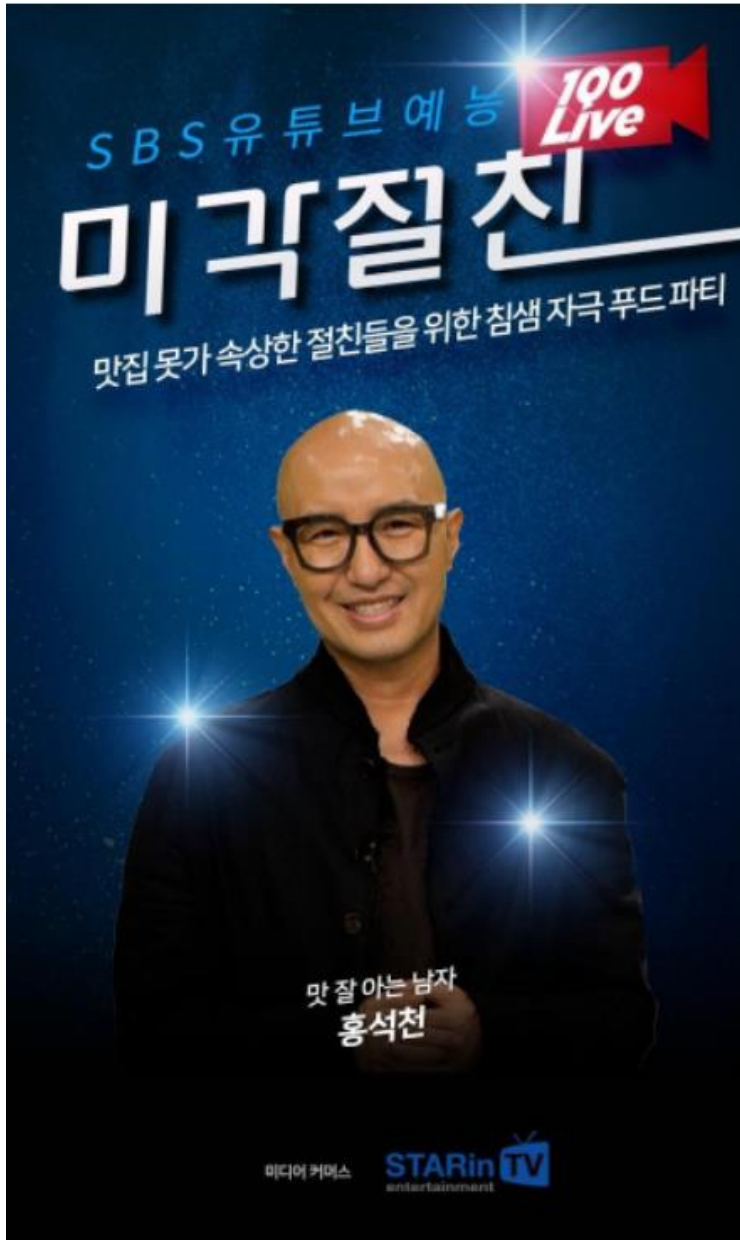

> 미각절친



> 상표등록 - KOMAN



> Product Features



특장점1. 티타늄(TITANIUM)

항공, 선박, 자동차, 임플란트에 사용되는 최고의 내구성을 지닌 **첨단소재 티타늄**

특장점2. 내외6중 코팅시스템

넉스틱이 우수한 **블랙코팅**에 강력하고 견고한 **티타늄 코팅**까지 보강하여, 코팅면의 마찰력을 줄여 강력한 코팅력과 세척력이 우수합니다. 원적외선 방출로 요리의 깊은 맛을 살려줍니다.



특장점3. 티타늄과 자일란 코팅의 만남

항공, 선박, 자동차, 임플란트에 사용되는 최고의 내구성을 지닌 티타늄과 워드포드사의 자일란 코팅을 섞어 개발된 코팅의 새 이름



특장점4. 프리미엄 통주물 방식

더욱더 튼튼해진 프리미엄 통주물방식으로 열 손실을 줄여 음식 본연의 맛과 영양을 유지시켜 줍니다.

6-Layers Coating System



> Product – 샤인원빈츠



제품명	코맨 샤인원 빈츠 IH 세라믹코팅 프라이팬, 궁중팬 전체
모델	프라이팬, 궁중팬 전체
재료	알루미늄 다이캐스팅(주물), 베이클라이트(손잡이)
크기	프라이팬: 20, 26, 28, 30, 32cm / IH 프라이팬 20, 26, 28, 30, 32 cm
	궁중팬: 20, 26, 28, 30, 32, 34cm / IH 궁중팬 20, 26, 28, 30, 32, 34cm
코팅	6세대 세라믹코팅(년스틱강화)
브랜드	KOMAN
제조사	코맨(주)
제조국	대한민국
특장점	1. 알루미늄 다이캐스팅(주물)제작 2. 6세대 세라믹코팅(년스틱 강화코팅) 3. 모든 열원가능(IH인덕션,가스,하이라이트,핫플레이트) 4. PFOA, PFOS, 납, 카드뮴등 시험성적서 통과
시험성적서	1. 용출및잔류 테스트: 불검출 * (용출) : 납, 과망간산칼륨소비량, 총용출량 * (잔류) : 납, 카드뮴, 수은, 6가크롬 2. 환경오염물질(PFOA): 불검출 * PFOA(퍼플루오로옥타노익 에시드) 3. 내마모성 (*)-금속 표면 노출 확인 100,000회 * 시험 횟수 : 100,000 cycle / min

KOREA SUPERMAN

> Product – 샤인원블랙



KOMAN



Made in Korea
KOREA SUPERMAN

제품명	코맨 샤인원 블랙 티타늄코팅 프라이팬, 궁중팬 전체
모델	프라이팬, 궁중팬 전체
재료	알루미늄 다이캐스팅(주물), 베이클라이트(손잡이)
크기	프라이팬: 20, 26, 28, 30, 32cm / IH 프라이팬 20, 26, 28, 30, 32 cm
	궁중팬: 20, 26, 28, 30, 32, 34cm / IH 궁중팬 20, 26, 28, 30, 32, 34cm
코팅	불소수지코팅-PTFE(polytetrafluoroethylene), 티타늄 함유
브랜드	KOMAN
제조사	코맨(주)
제조국	대한민국
특장점	1. 블랙티타늄 코팅 프라이팬
	2. 알루미늄 다이캐스팅(주물)제작
	3. 6중코팅 시스템 (내장4중, 외장2중)
	4. 불소수지코팅-PTFE(polytetrafluoroethylene), 티타늄 함유
시험성적서	1. 용출및잔류 테스트: 불검출
	* (용출) : 납, 과망간산칼륨소비량, 총용출량
	* (잔류) : 납, 카드뮴, 수은, 6가크롬
	2. 환경오염물질(PFOA): 불검출
	* PFOA(퍼플루오로옥타노익 에시드)
	3. 내마모성 (*)-금속 표면 노출 확인 100,000회
* 시험 횟수 : 100,000 cycle / min	

KOREA SUPERMAN

> Product – 샤인원레드



제품명	코맨 샤인원 레드 티타늄코팅 프라이팬, 궁중팬 전체
모델	프라이팬, 궁중팬 전체
재료	알루미늄 다이캐스팅(주물), 베이클라이트(손잡이)
크기	프라이팬: 20, 26, 28, 30 cm / IH 프라이팬 20, 26, 28, 30 cm
	궁중팬: 20, 26, 28, 30 cm / IH 궁중팬 20, 26, 28, 30 cm
코팅	불소수지코팅-PTFE(polytetrafluoroethylene), 티타늄 함유
브랜드	KOMAN
제조사	코맨㈜
원산지	대한민국
특장점	1. 블랙티타늄 코팅 프라이팬
	2. 알루미늄 다이캐스팅(주물)제작
	3. 6중코팅 시스템 (내장4중, 외장2중)
	4. 불소수지코팅-PTFE(polytetrafluoroethylene), 티타늄 함유
시험성적서	1. 용출및잔류 테스트: 불검출
	* (용출) : 납, 과망간산칼륨소비량, 총용출량
	* (잔류) : 납, 카드뮴, 수은, 6가크롬
	2. 환경오염물질(PFOA): 불검출
	* PFOA(퍼플루오로옥타노익 에시드)
3. 내마모성 (*)-금속 표면 노출 확인 100,000회	
* 시험 횟수 : 100,000 cycle / min	

KOREA SUPERMAN

> Product - 아보카도



제품명	코맨 아보카도 티타늄코팅 프라이팬, 궁중팬 전체
모델	프라이팬, 궁중팬 전체
재료	알루미늄 다이캐스팅(주물), 베이클라이트(손잡이)
크기	프라이팬: 20, 26, 28, 30, 32cm / IH 프라이팬 20, 26, 28, 30, 32 cm
	궁중팬: 20, 26, 28, 30, 32, 34cm / IH 궁중팬 20, 26, 28, 30, 32, 34cm
코팅	불소수지코팅-PTFE(polytetrafluoroethylene), 티타늄 함유
브랜드	KOMAN
제조사	코맨㈜
원산지	대한민국
특장점	1. 블랙티타늄 코팅 프라이팬
	2. 알루미늄 다이캐스팅(주물)제작
	3. 6중코팅 시스템 (내장4중, 외장2중)
	4. 불소수지코팅-PTFE(polytetrafluoroethylene), 티타늄 함유
시험성적서	1. 용출및잔류 테스트: 불검출
	* (용출) : 납, 과망간산칼륨소비량, 총용출량
	* (잔류) : 납, 카드뮴, 수은, 6가크롬
	2. 환경오염물질(PFOA): 불검출
	* PFOA(퍼플루오로옥타노익 에시드)
	3. 내마모성 (*)-금속 표면 노출 확인 100,000회
* 시험 횟수 : 100,000 cycle / min	

KOREA SUPERMAN

> Product – 그릴팬, 양수육, 캐서롤

KOMAN



Made in Korea
KOREA SUPERMAN



제품명	코맨 샤인원 티타늄코팅 그릴팬 28cm, 양수육 28cm, 캐서롤 28cm
모델	그릴팬 28cm, 양수육 28cm, 캐서롤 28cm
재료	알루미늄 다이캐스팅(주물), 베이클라이트(손잡이)
크기	그릴팬: 내경28cm, 전체길이48cm, 높이5cm, 무게670g
	양수육: 내경28cm, 전체길이35cm, 높이8cm, 무게560g)
	캐서롤: 내경28cm, 전체길이35cm, 높이3.5cm, 무게550g)
코팅	불소수지코팅-PTFE(polytetrafluoroethylene), 티타늄 함유 / 세라막코팅
브랜드	KOMAN
제조사	코맨㈜
원산지	대한민국
특장점	1. 블랙티타늄 코팅 프라이팬
	2. 알루미늄 다이캐스팅(주물)제작
	3. 6중코팅 시스템 (내장4중, 외장2중)
	4. 불소수지코팅-PTFE(polytetrafluoroethylene), 티타늄 함유 / 세라막코팅
시험성적서	1. 용출및잔류 테스트: 불검출
	* (용출) : 납, 과망간산칼륨소비량, 총용출량
	* (잔류) : 납, 카드뮴, 수은, 6가크롬
	2. 환경오염물질(PFOA): 불검출
	* PFOA(퍼플루오로옥타노익 에시드)
	3. 내마모성 (*)-금속 표면 노출 확인 100,000회
* 시험 횟수 : 100,000 cycle / min	

KOREA SUPERMAN

> Product – 소테팬, 사각팬



제품명	코맨 샤인원 티타늄코팅 소테팬 24cm, 사각팬 19cm
모델	소테팬 24cm, 사각팬 19cm
재료	알루미늄 다이캐스팅(주물), 베이클라이트(손잡이)
크기	소테팬: 내경24cm, 전체길이44cm, 높이6.5cm, 무게631g
	사각팬: 내경19cm(19*14), 전체길이39cm, 높이3.5cm, 무게455g
코팅	불소수지코팅-PTFE(polytetrafluoroethylene), 티타늄 함유
브랜드	KOMAN
제조사	코맨(주)
원산지	대한민국
특장점	1. 블랙티타늄 코팅 프라이팬
	2. 알루미늄 다이캐스팅(주물)제작
	3. 6중코팅 시스템 (내장4중, 외장2중)
	4. 불소수지코팅-PTFE(polytetrafluoroethylene), 티타늄 함유
시험성적서	1. 용출및잔류 테스트: 불검출
	* (용출) : 납, 과망간산칼륨소비량, 총용출량
	* (잔류) : 납, 카드뮴, 수은, 6가크롬
	2. 환경오염물질(PFOA): 불검출
	* PFOA(퍼플루오로옥타노익 에시드)
	3. 내마모성 (*)-금속 표면 노출 확인 100,000회
* 시험 횟수 : 100,000 cycle / min	

KOREA SUPERMAN

> Product - 그리들



제품명	코맨 그리들 30cm, 34cm
모델	원형그리들 30cm, 34cm
재료	알루미늄 다이캐스팅(주물)
크기	원형그리들 30cm
	원형그리들 34cm
코팅	불소수지코팅-PTFE(polytetrafluoroethylene), 티타늄 함유
브랜드	KOMAN
제조사	코맨㈜
원산지	대한민국
특장점	1. 블랙티타늄 코팅 프라이팬
	2. 알루미늄 다이캐스팅(주물)제작
	3. 6중코팅 시스템 (내장4중, 외장2중)
	4. 불소수지코팅-PTFE(polytetrafluoroethylene), 티타늄 함유
시험성적서	1. 용출및잔류 테스트: 불검출
	* (용출) : 납, 과망간산칼륨소비량, 총용출량
	* (잔류) : 납, 카드뮴, 수은, 6가크롬
	2. 환경오염물질(PFOA): 불검출
	* PFOA(퍼플루오로옥타노익 에시드)
	3. 내마모성 (*)-금속 표면 노출 확인 100,000회
* 시험 횟수 : 100,000 cycle / min	

KOREA SUPERMAN

> Product – 원형구이팬, 사각구이팬



제품명	코맨 원형구이팬34cm, 사각구이팬31cm
모델	원형구이팬34cm, 사각구이팬31cm
재료	알루미늄 다이캐스팅(주물)
크기	원형구이팬 34cm 사각구이팬 31cm
코팅	불소수지코팅-PTFE(polytetrafluoroethylene), 티타늄 함유
브랜드	KOMAN
제조사	코맨㈜
원산지	대한민국
특장점	1. 블랙티타늄 코팅 프라이팬 2. 알루미늄 다이캐스팅(주물)제작 3. 6중코팅 시스템 (내장4중, 외장2중) 4. 불소수지코팅-PTFE(polytetrafluoroethylene), 티타늄 함유
시험성적서	1. 용출및잔류 테스트: 불검출 * (용출) : 납, 과망간산칼륨소비량, 총용출량 * (잔류) : 납, 카드뮴, 수은, 6가크롬 2. 환경오염물질(PFOA): 불검출 * PFOA(퍼플루오로옥타노익 에시드) 3. 내마모성 (*)-금속 표면 노출 확인 100,000회 * 시험 횟수 : 100,000 cycle / min

KOREA SUPERMAN

> Product – 사각구이팬, 양면팬



제품명	코맨 티타늄코팅 사각구이팬 33cm, 양면팬
모델	사각구이팬 33cm, 양면팬
재료	알루미늄 다이캐스팅(주물), 베이클라이트(손잡이)
크기	사각그릴: 내경33cm, 전체길이39cm, 높이3cm, 무게1,080g Double SidedPan
코팅	불소수지코팅-PTFE(polytetrafluoroethylene), 티타늄 함유
브랜드	KOMAN
제조사	코맨(주)
원산지	대한민국
특장점	1. 블랙티타늄 코팅 프라이팬
	2. 알루미늄 다이캐스팅(주물)제작
	3. 6중코팅 시스템 (내장4중, 외장2중)
	4. 불소수지코팅-PTFE(polytetrafluoroethylene), 티타늄 함유
시험성적서	1. 용출및잔류 테스트: 불검출
	* (용출) : 납, 과망간산칼륨소비량, 총용출량
	* (잔류) : 납, 카드뮴, 수은, 6가크롬
	2. 환경오염물질(PFOA): 불검출
	* PFOA(퍼플루오로옥타노익 에시드)
	3. 내마모성 (*)-금속 표면 노출 확인 100,000회
* 시험 횟수 : 100,000 cycle / min	

KOREA SUPERMAN

> Product – 가마솥



제품명	코맨 샤인원 세라믹코팅 가마솥 전체
모델	가마솥 18~24cm
재료	알루미늄 다이캐스팅(주물)
크기	가마솥 18cm, 20cm, 22cm, 24cm
코팅	세라믹코팅
브랜드	KOMAN
제조사	코맨㈜
원산지	대한민국
특장점	1. 블랙티타늄 코팅 프라이팬
	2. 알루미늄 다이캐스팅(주물)제작
	3. 세라믹코팅
시험성적서	1. 용출및잔류 테스트: 불검출
	* (용출) : 납, 과망간산칼륨소비량, 총용출량
	* (잔류) : 납, 카드뮴, 수은, 6가크롬
	2. 환경오염물질(PFOA): 불검출
	* PFOA(퍼플루오로옥타노익 에시드)
	3. 내마모성 (*)-금속 표면 노출 확인 100,000회
* 시험 횟수 : 100,000 cycle / min	

KOREA SUPERMAN

> Product - 냄비 5종세트



제품명	코맨 샤인원 세라믹코팅 냄비 5종세트
모델	냄비 5종세트
재료	알루미늄 다이캐스팅(주물), 베이클라이트(손잡이)
크기	편수18cm, 양수20cm, 양수24cm, 전골 24cm, 곰솔 28cm
코팅	세라믹코팅
브랜드	KOMAN
제조사	코맨(주)
원산지	대한민국
특장점	1. 세라믹 코팅 냄비
	2. 알루미늄 다이캐스팅(주물)제작
	3. 세라믹코팅 시스템
시험성적서	1. 용출및잔류 테스트: 불검출 * (용출) : 납, 과망간산칼륨소비량, 총용출량 * (잔류) : 납, 카드뮴, 수은, 6가크롬
	2. 환경오염물질(PFOA): 불검출 * PFOA(퍼플루오로옥타노익 에시드)
	3. 내마모성 (*)-금속 표면 노출 확인 100,000회 * 시험 횟수 : 100,000 cycle / min

KOREA SUPERMAN

> Product - 강화 유리뚜껑



제품명	코맨 강화유리 블랙 뚜껑, 아보카도 뚜껑
모델	유리뚜껑 18~34cm
재료	강화유리, 베이클라이트 (핸들), 스테인리스
크기	블랙뚜껑 18, 20, 24, 26, 28, 30, 32, 34cm
	아보카도뚜껑 18, 20, 24, 26, 28, 30, 32, 34cm
코팅	
브랜드	KOMAN
제조사	코맨(주)
원산지	대한민국
특장점	1. Heat Strengthened GlassLid
	2. Bakelite(handle)
	3. Stainless
시험성적서	

KOREA SUPERMAN

> Product - 주방소품



MADE IN KOREA

제품명	코맨 양손가위, 악어집게, 볶음주걱, 뒤집개
모델	유리뚜껍 18~34cm
재료	강화유리, 베이클라이트 (핸들), 스테인리스
크기	양손가위 25cm
	악어집게 25cm
	볶음주걱 28cm
	뒤집개 30cm
코팅	
브랜드	KOMAN
제조사	코맨㈜
원산지	대한민국
특장점	1. 베이클라이트(손잡이)
	2. 스텐인레스
	3. 실리콘
시험성적서	

KOREA SUPERMAN

> Product – KOMAN Product specification

> Gas

번호	상품명	크기(cm)	제품명	발주수량	내경(cm)	길이(cm)	높이(cm)	무게(cm)	Qty(pcs)	Carton Box
No	Product	SIZE(cm)	Product Name	MOQ	Inner diameter(cm)	Length(cm)	Height(cm)	weight(g)		
1	Frying Pan	20	KOMAN Shinewon Titanium Coating Frying Pan 20cm	1000	20	36.5	4.5	380	10	480×280×230
2		26	KOMAN Shinewon Titanium Coating Frying Pan 26cm	1000	26	46	5	530	10	620×350×190
3		28	KOMAN Shinewon Titanium Coating Frying Pan 28cm	1000	28	48	5	620	10	620×350×190
4		30	KOMAN Shinewon Titanium Coating Frying Pan 30cm	1000	30	50	5	720	10	650×390×215
5		32	KOMAN Shinewon Titanium Coating Frying Pan 32cm	1000	32	52	5.3	760	10	700×420×210
6	Wok Pan	20	KOMAN Shinewon Titanium Coating Wok Pan 20cm	1000	20	37	7	410	10	480×280×230
7		26	KOMAN Shinewon Titanium Coating Wok Pan 26cm	1000	26	46	8	590	10	620×350×190
8		28	KOMAN Shinewon Titanium Coating Wok Pan 28cm	1000	28	48	8.5	670	10	620×350×190
9		30	KOMAN Shinewon Titanium Coating Wok Pan 30cm	1000	30	50	9	790	10	650×390×215
10		32	KOMAN Shinewon Titanium Coating Wok Pan 32cm	1000	32	52	9.5	870	10	690×420×230
11		34	KOMAN Shinewon Titanium Coating Wok Pan 34cm	1000	34	54	10	930	10	730×450×230
12	Special Pan	19	KOMAN Shinewon Titanium Coating Square Pan 19cm	1000	14*19	39	3.5	440	10	480×280×230
13		24	KOMAN Shinewon Titanium Coating Saute Pan 24cm	1000	24	44	6.5	630	10	620×350×190
14		28	KOMAN Shinewon Titanium Coating Grill Pan 28cm	1000	28	48	5.5	630	10	620×350×190
15		28	KOMAN Shinewon Ceramic Coating two hands Wok 28cm	1000	28	35	8	560	10	620×350×190
16		28	KOMAN Shinewon Titanium Coating Casserole 28cm	1000	28	33.5	3.5	550	10	480×280×230
17	Caldron	18	KOMAN Shinewon Ceramic Coating Gamasot 18cm	1000	18	22	14.5	1150	10	
18		20	KOMAN Shinewon Ceramic Coating Gamasot 20cm	1000	20	24	17.5	1310	10	
19		22	KOMAN Shinewon Ceramic Coating Gamasot 22cm	1000	22	26	19	1570	10	
20		24	KOMAN Shinewon Ceramic Coating Gamasot 24cm	1000	24	28	20.5	1830	10	
21	Sauce Pot	18	KOMAN Shinewon Ceramic Coating One Hand 18cm	1000	18	34.5	8.5	830	10	430×400×595
22		20	KOMAN Shinewon Ceramic Coating Sauce Pot 20	1000	20	28	9	1112	8	530×490×270
23		24	KOMAN Shinewon Ceramic Coating Sauce Pot 24	1000	24	32.4	11.5	1361	8	430×400×595
24		24	KOMAN Shinewon Ceramic Coating Low Pot 24	1000	24	32.4	6.7	1274	8	430×400×595
25		28	KOMAN Shinewon Ceramic Coating Deep Pot 28	1000	28	39	18.5	1831	6	430×400×595

> Product – KOMAN Product specification

> IH Inducktion Haeting

번호	상품명	크기(cm)	제품명	발주수량	내경(cm)	길이(cm)	높이(cm)	무게(cm)	Qty(pcs)	Carton Box
No	Product	SIZE(cm)	Product Name	MOQ	Inner diameter(cm)	Length(cm)	Height(cm)	weight(g)		
26	IH Frying Pan	20	KOMAN Shinewon IH Titanium Coating Frying Pan 20cm	1000	20	36.5	4.5		10	
27		26	KOMAN Shinewon IH Titanium Coating Frying Pan 26cm	1000	26	46	5		10	
28		28	KOMAN Shinewon IH Titanium Coating Frying Pan 28cm	1000	28	48	5	900	10	620×350×190
29		30	KOMAN Shinewon IH Titanium Coating Frying Pan 30cm	1000	30	50	5		10	
30		32	KOMAN Shinewon IH Titanium Coating Frying Pan 32cm	1000	32	52	5.3		10	
31	IH Wok Pan	20	KOMAN Shinewon IH Titanium Coating Wok Pan 20cm	1000	20	37	7		10	
32		26	KOMAN Shinewon IH Titanium Coating Wok Pan 26cm	1000	26	46	8		10	
33		28	KOMAN Shinewon IH Titanium Coating Wok Pan 28cm	1000	28	48	8.5	815	10	620×350×190
34		30	KOMAN Shinewon IH Titanium Coating Wok Pan 30cm	1000	30	50	9		10	
35		32	KOMAN Shinewon IH Titanium Coating Wok Pan 32cm	1000	32	52	9.5		10	
36	IH Special Pan	34	KOMAN Shinewon IH Titanium Coating Wok Pan 34cm	1000	34	54	10		10	
37		19	KOMAN Shinewon IH Titanium Coating Square Pan 19cm	1000	14*19	39	3.5		10	480×280×230
38		24	KOMAN Shinewon IH Titanium Coating Saute Pan 24cm	1000	24	44	6.5		10	620×350×190
39		28	KOMAN Shinewon IH Titanium Coating Grill Pan 28cm	1000	28	48	5.5		10	620×350×190
40		28	KOMAN Shinewon IH Ceramic Coation two hands Wok 28cm	1000	28	35	8		10	620×350×190
41	IH Caldron	28	KOMAN Shinewon IH Titanium Coating Casserole 28cm	1000	28	33.5	3.5		10	480×280×230
42		18	KOMAN Shinewon IH Ceramic Coating Gamasot 18cm	1000	18	22	14.5		10	
43		20	KOMAN Shinewon IH Ceramic Coating Gamasot 20cm	1000	20	24	17.5		10	
44		22	KOMAN Shinewon IH Ceramic Coating Gamasot 22cm	1000	22	26	19		10	
45		24	KOMAN Shinewon IH Ceramic Coating Gamasot 24cm	1000	24	28	20.5		10	
46	IH Sauce Pot	18	KOMAN Shinewon IH Ceramic Coating One Hand 18cm	1000	18	34.5	8.5		10	430×400×595
47		20	KOMAN Shinewon IH Ceramic Coating Sauce Pot 20	1000	20	28	9		8	530×490×270
48		24	KOMAN Shinewon IH Ceramic Coating Sauce Pot 24	1000	24	32.4	11.5		8	430×400×595
49		24	KOMAN Shinewon IH Ceramic Coating Low Pot 24	1000	24	32.4	6.7		8	430×400×595
50		28	KOMAN Shinewon IH Ceramic Coating Deep Pot 28	1000	28	39	18.5		6	430×400×595

> Glass Lid

No	Product	SIZE(cm)	Product Name	MOQ	Inner diameter(cm)	Length(cm)	Height(cm)	weight(g)	Qty(pcs)	Carton Box
1	Glass Lid	18	KOMAN Tempered Glass Lid 18cm	1000	18				20	
2		20	KOMAN Tempered Glass Lid 20cm	1000	20				20	
3		24	KOMAN Tempered Glass Lid 24cm	1000	24				20	
4		26	KOMAN Tempered Glass Lid 26cm	1000	26				20	
5		28	KOMAN Tempered Glass Lid 28cm	1000	28				20	
6		30	KOMAN Tempered Glass Lid 30cm	1000	30				20	
7		32	KOMAN Tempered Glass Lid 32cm	1000	32				20	
8		34	KOMAN Tempered Glass Lid 34cm	1000	34				20	

KOMAN



**2020 서울어워드
KOMAN 코맨 우수상품 선정
(서울산업진흥원)**

담당자 : 엄현철
핸드폰 : 010-9229-9416
이메일 : eomhch@koman.kr
전화 : 070-7019-9400
홈페이지 : www.koman.kr